

ÉTÉ 2024

ANNECY MOUNTAINS SOURCES DU LAC



SAISON ESTIVALE 2024



OBSERVATOIRE DE L'ACTIVITÉ TOURISTIQUE



PAGE DE GARDE	p1.
SOMMAIRE	p2.
LES CHIFFRES CLÉS - VOLUMÉTRIE & ÉVOLUTIONS LES CHIFFRES CLÉS - PERFORMANCES	p3. p4.
FRÉQUENTATION GLOBALE	p5.
ANALYSE À MOYEN TERME	p6.
TAUX D'OCCUPATION PAR TYPE D'HEBERGEMENT	p7.
LES CATÉGORIES D'HÉBERGEMENTS	p8.
<i>LITS PRO</i>	p9.
<i>CAMPINGS</i>	p10.
<i>LES MARCHÉS (NATIONALITÉS) DES LITS PRO</i>	p11.
<i>LITS PAP (DE PARTICULIER A PARTICULIER)</i>	p12.
ANNEXES	p13.
<i>Liste des répondants</i>	p14.

SAISON ESTIVALE 2024

ANNECY MOUNTAINS SOURCES DU LAC

LES CHIFFRES CLÉS - VOLUMÉTRIE & ÉVOLUTIONS

LE STOCK

NOMBRE DE LITS

	ÉTÉ 2023	ÉTÉ 2024	ÉVO LUTION		ÉTÉ 2023	ÉTÉ 2024	ÉVO LUTION		ÉTÉ 2023	ÉTÉ 2024	ÉVO LUTION			
			(en nb lits)	(en %)			(en nb lits)	(en %)			(en nb de nuitées)	(en %)	(en nb lits)	(en %)
CAMPINGS	7 703	7 231	-472	-6,1%	36,3%	41,7%	5,4	489 856	527 678	37 822	7,7%	47,1%	61,1%	14,0
LITS PRO	8 260	7 768	-492	-6,0%	36,7%	41,4%	4,6	531 197	562 294	31 097	5,9%	44,7%	58,4%	13,7
LITS PAP (DE PARTICULIER A PARTICULIER)	1 911	2 049	138	7,2%	36,7%	35,3%	-1,4	122 819	126 620	3 801	3,1%			
LITS NON COMMERCIALISÉS	4 042	3 909	-133	-3,3%	23,7%	24,4%	0,7	167 983	167 185	-798	-0,5%			
LITS ENQUÊTÉS														
FRÉQUENTATION GLOBALE	14 375	14 310	-65	-0,5%	32,7%	34,2%	1,5	822 000	856 100	34 100	4,1%			
DONT LITS FERMÉS	162	584	422	260,5%										

* OCCUPATIONS PROPRIÉTAIRES INCLUSES

LES PERFORMANCES

TAUX DE REMPLISSAGE

LES RÉSULTATS

NOMBRE DE NUITÉES

PART D'ETRANGERS

FRÉQUENTATION HIVER 2024 + SAISON ESTIVALE 2024
POIDS DES NUITÉES DE LA SAISON ESTIVALE 2024
RAPPEL POIDS DE LA SAISON ESTIVALE 2023

1 056 500
81,0%
79,8%

TAUX DE RÉPONSE DES ÉTABLISSEMENTS ENQUÊTÉS (en % des lits)

ÉTÉ 2023
84%

ÉTÉ 2024
84%

SAISON ESTIVALE 2024

ANNECY MOUNTAINS SOURCES DU LAC

LES CHIFFRES CLÉS - PERFORMANCES

POIDS DES PÉRIODES COMMERCIALES

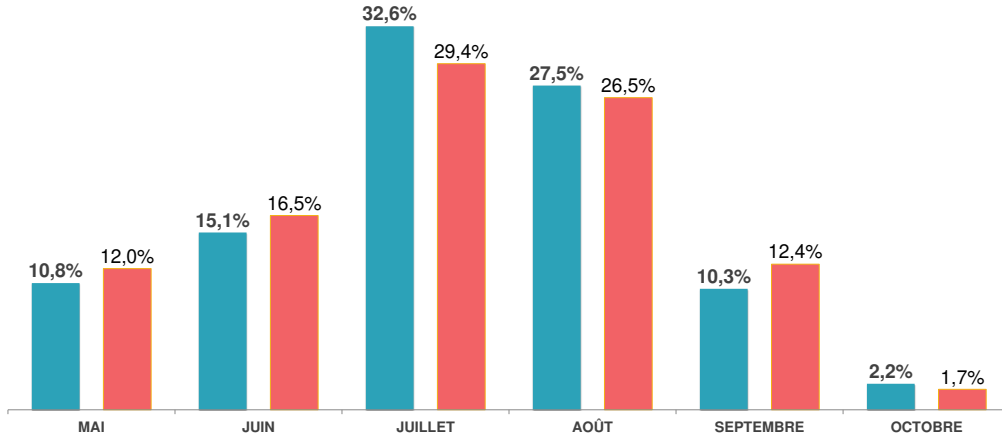

■ ÉTÉ 2023 ■ ÉTÉ 2024
POIDS DE LA CLIENTÈLE ÉTRANGÈRE

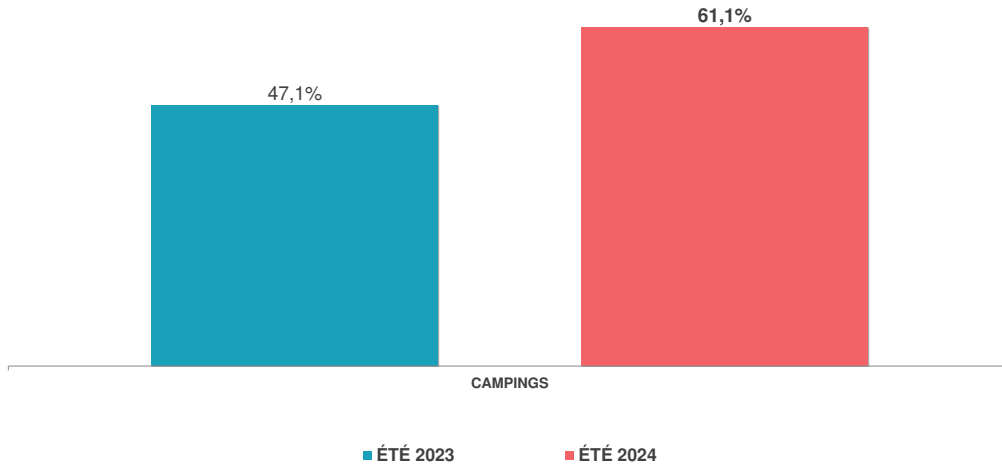

NUITÉES AU LIT

*Nombre moyen de nuitées générées par lit, par catégorie, sur l'ensemble de la période d'observation.

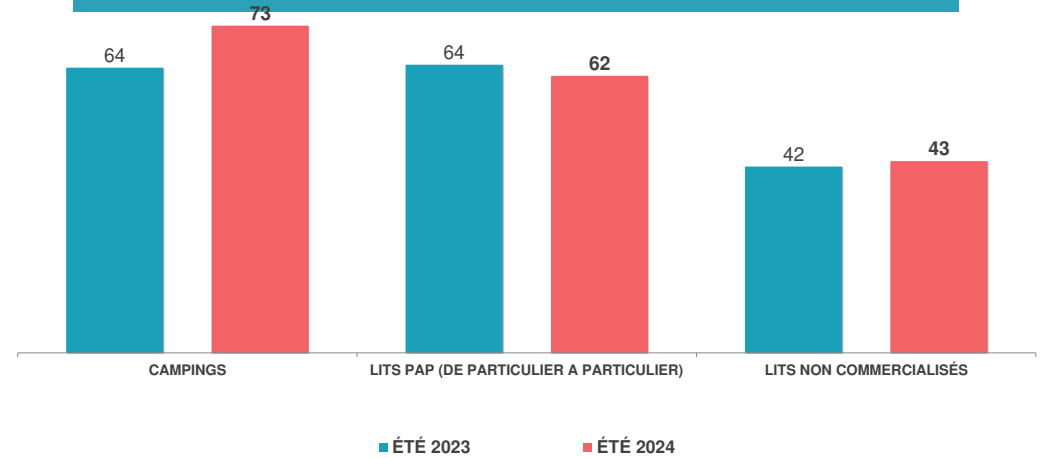

POIDS DES LITS PAR CATEGORIE

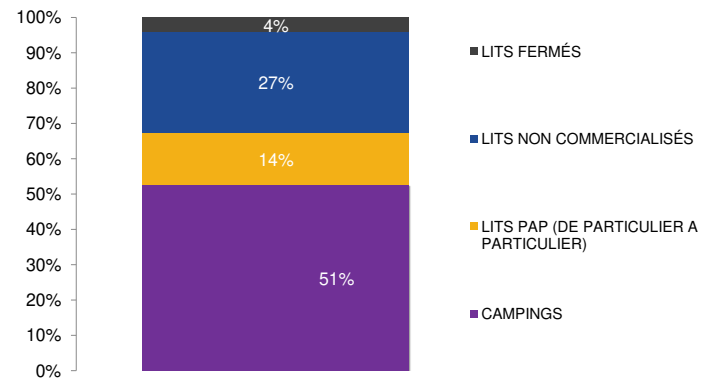

POIDS DES NUITÉES PAR CATEGORIE

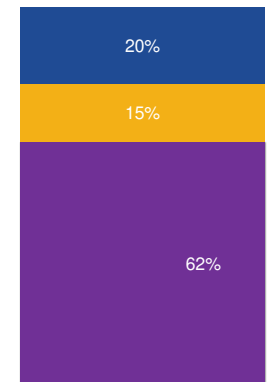

	ÉTÉ 2023	ÉTÉ 2024	ÉVOLUTIONS
NOMBRE DE LITS	14 375	14 310	-0,5%
NUITÉES AU LIT	57	60	4,6%
TAUX DE REMPLISSAGE	32,7%	34,2%	1,5 pt(s)



Date & N° sem.	ÉTÉ 2023	ÉTÉ 2024	ÉTÉ 2023	ÉTÉ 2024	EVO en %
27/04-03/05 S18	13%	13%	12 800	12 600	-1,6%
04/05-10/05 S19 - Mai	11%	28%	10 800	27 800	157,4%
11/05-17/05 S20	23%	17%	23 400	17 500	-25,2%
18/05-24/05 S21	22%	25%	21 800	25 000	14,7%
25/05-31/05 S22	32%	32%	32 500	32 400	-0,3%
01/06-07/06 S23 - Juin	32%	31%	31 800	31 400	-1,3%
08/06-14/06 S24	28%	36%	27 900	36 500	30,8%
15/06-21/06 S25	31%	35%	31 300	35 500	13,4%
22/06-28/06 S26	33%	38%	32 800	37 900	15,5%
29/06-05/07 S27 - Juillet	37%	35%	37 300	34 600	-7,2%
06/07-12/07 S28	52%	46%	51 900	45 800	-11,8%
13/07-19/07 S29	59%	55%	59 700	55 200	-7,5%
20/07-26/07 S30	58%	58%	58 100	57 700	-0,7%
27/07-02/08 S31	60%	58%	60 800	58 400	-3,9%
03/08-09/08 S32 - Août	63%	59%	63 300	59 600	-5,8%
10/08-16/08 S33	62%	59%	62 100	59 300	-4,5%
17/08-23/08 S34	55%	59%	55 600	59 100	6,3%
24/08-30/08 S35	45%	49%	45 400	49 000	7,9%
31/08-06/09 S36 - Septembre	33%	39%	33 700	38 900	15,4%
07/09-13/09 S37	28%	33%	28 100	32 700	16,4%
14/09-20/09 S38	13%	24%	13 500	24 300	80,0%
21/09-27/09 S39	9%	10%	9 200	10 000	8,7%
28/09-04/10 S40 - Octobre	7%	5%	7 100	5 500	-22,5%
05/10-11/10 S41	6%	5%	6 100	5 100	-16,4%
12/10-18/10 S42	5%	4%	5 000	4 300	-14,0%
TOTAL	32,7%	34,2%	822 000	856 100	4,1%
JUILLET / AOÛT	54,6%	53,1%	494 200	478 700	-3,1%
VACS SCOLAIRES (S28 A S35)	56,8%	55,4%	456 900	444 100	-2,8%

FRÉQUENTATION GLOBALE : LITS PRO + PAP + NON COMMERCIALISÉS

ÉVOLUTION DES RÉSERVATIONS PAR PÉRIODES COMMERCIALES (EN %)

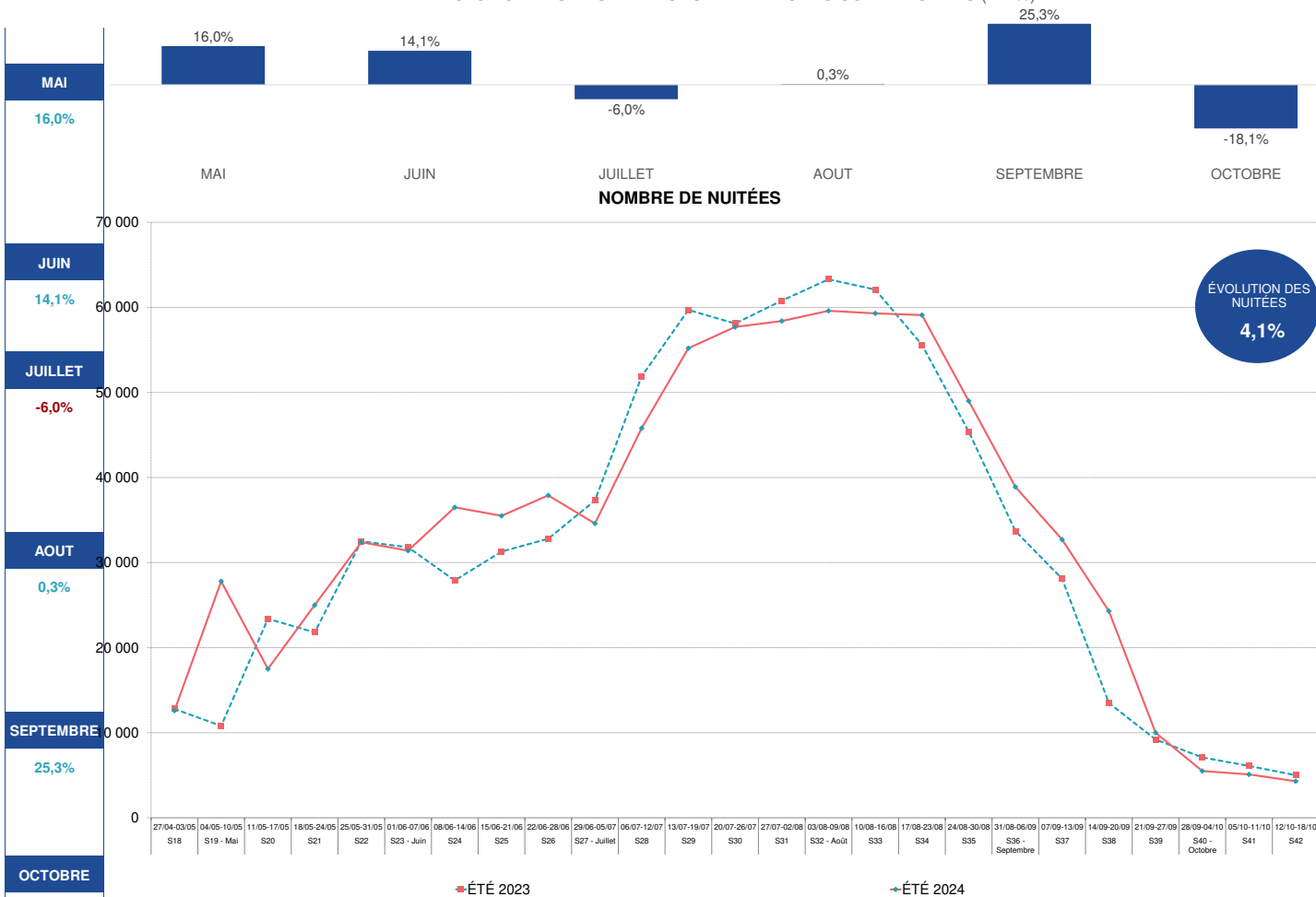

Aide à la lecture :

Pour cette saison estivale 2024, ANNECY MOUNTAINS SOURCES DU LAC enregistre 856 100 nuitées pro + pàp + non commercialisées sur l'ensemble de la période. La semaine 32 est le pic de la saison avec un volume de 59 600 nuitées. En moyenne, un lit station réalise 60 nuitées sur l'ensemble de la saison. A date, ANNECY MOUNTAINS SOURCES DU LAC enregistre une hausse de nuitées de 4,1% (soit +34 100 nuitées) par rapport à l'année 2023.

ANALYSE SUR LES LITS STATION

	2020	2021	2022	2023	2024
Nb lits	14 000	14 000	14 325	14 375	14 310
Evo en lits		0	325	50	-65
Evo en %		0,0%	2,3%	0,3%	-0,5%
En indice	100,0	100,0	102,3	102,7	102,2

ANALYSE SUR LES LITS PRO

	2020	2021	2022	2023	2024
Nb lits	8 218	7 884	8 201	8 260	7 768
Evo en lits		-334	317	59	-492
Evo en %		-4,1%	4,0%	0,7%	-6,0%
En indice	100,0	95,9	99,8	100,5	94,5

ANALYSE SUR LE NOMBRE DE NUITÉES STATION

	2020	2021	2022	2023	2024
Nb nuitées	648 400	646 300	781 800	822 000	856 100
Evo en nuitées		-2 100	135 500	40 200	34 100
Evo en %		-0,3%	21,0%	5,1%	4,1%
En indice	100,0	99,7	120,6	126,8	132,0

EVOLUTIONS EN INDICE

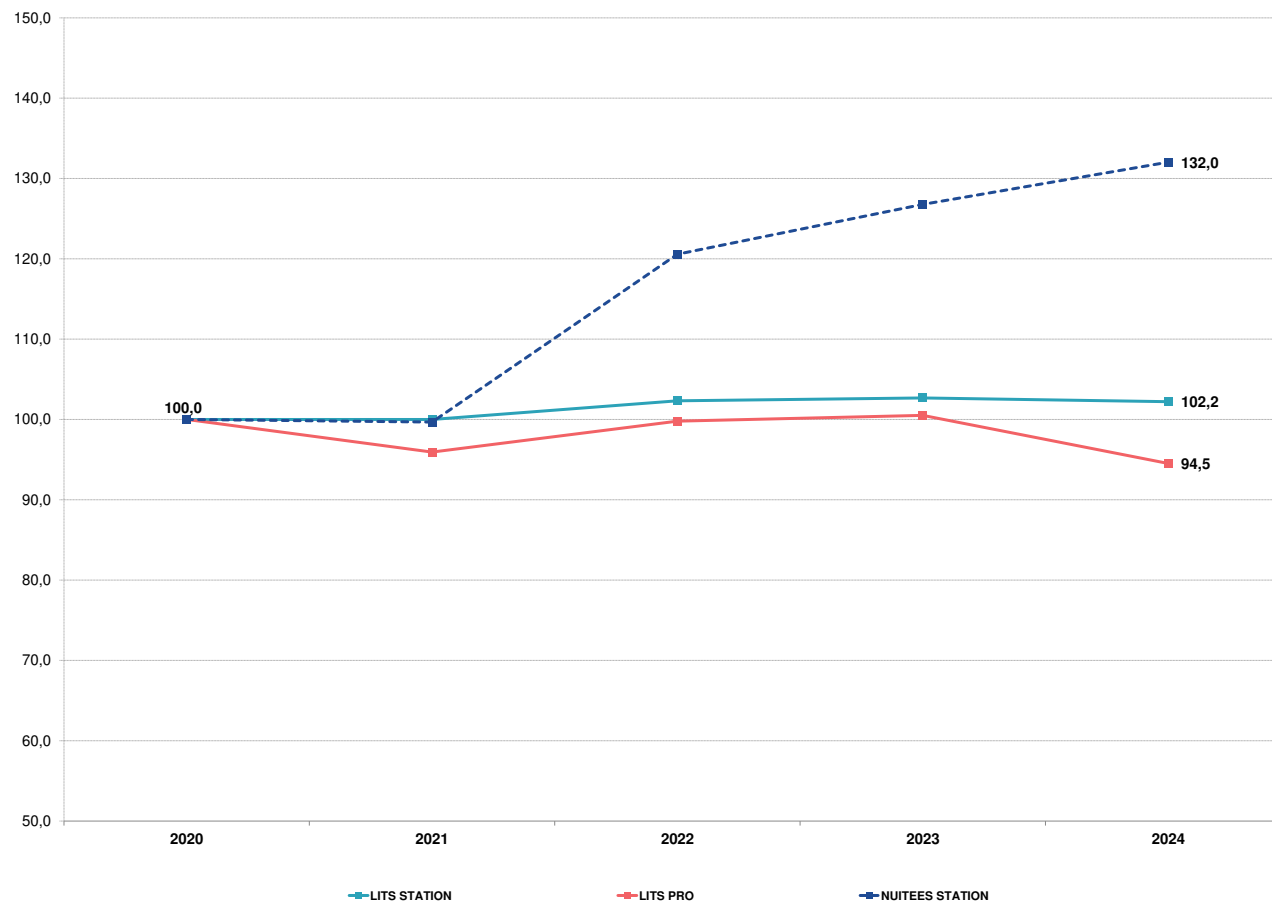

Aide à la lecture :

L'évolution en nombre de lits, de nuitées et en % se fait par rapport à l'année précédente sur chaque tableau

Le calcul en indice se fait en base 100 pour 2020

	ÉTÉ 2023	ÉTÉ 2024
NB LOTS	1 947	1 811
NB LITS	7 703	7 231



	ÉTÉ 2023	ÉTÉ 2024
	2 139	1 997
	8 260	7 768



	ÉTÉ 2023	ÉTÉ 2024
	293	315
	1 911	2 049



Date & N° sem.
27/04-03/05 S18
04/05-10/05 S19 - Mai
11/05-17/05 S20
18/05-24/05 S21
25/05-31/05 S22
01/06-07/06 S23 - Juin
08/06-14/06 S24
15/06-21/06 S25
22/06-28/06 S26
29/06-05/07 S27 - Juillet
06/07-12/07 S28
13/07-19/07 S29
20/07-26/07 S30
27/07-02/08 S31
03/08-09/08 S32 - Août
10/08-16/08 S33
17/08-23/08 S34
24/08-30/08 S35
31/08-06/09 S36 - Septembre
07/09-13/09 S37
14/09-20/09 S38
21/09-27/09 S39
28/09-04/10 S40 - Octobre
05/10-11/10 S41
12/10-18/10 S42

CAMPINGS		
ÉTÉ 2023	ÉTÉ 2024	EVO en pts
16%	27%	10,9
17%	48%	30,6
31%	28%	-2,6
36%	40%	4,4
51%	53%	2,2
51%	50%	-1,9
50%	58%	8,4
55%	65%	9,7
59%	67%	7,3
60%	61%	1,0
76%	78%	1,9
84%	89%	4,4
85%	89%	4,9
86%	90%	4,4
87%	90%	3,4
87%	90%	3,3
81%	90%	8,9
67%	84%	16,9
64%	72%	7,8
56%	61%	4,2
18%	44%	25,9
6%	16%	10,3
3%	3%	-0,1
3%	1%	-2,2
2%	0%	-2,4

GLOBAL - LITS PRO		
ÉTÉ 2023	ÉTÉ 2024	EVO en pts
19%	28%	9,9
19%	48%	29,0
34%	30%	-3,6
38%	39%	1,0
51%	52%	0,8
51%	49%	-2,4
52%	57%	5,5
56%	64%	8,3
60%	66%	6,3
60%	59%	-0,7
77%	77%	0,1
84%	87%	2,4
84%	88%	4,3
84%	88%	4,1
88%	89%	1,6
88%	90%	1,8
79%	89%	9,1
67%	81%	14,9
63%	70%	6,4
57%	59%	1,8
22%	44%	22,3
9%	18%	8,9
6%	6%	-0,4
5%	5%	0,1
5%	5%	0,2

LITS PAP		
ÉTÉ 2023	ÉTÉ 2024	EVO en pts
34%	31%	-3,4
30%	38%	7,7
35%	37%	2,0
35%	35%	0,0
35%	37%	1,7
49%	44%	-5,1
53%	53%	-0,1
50%	48%	-1,2
47%	50%	3,0
50%	51%	0,9
63%	55%	-8,7
78%	66%	-12,2
71%	75%	4,9
83%	78%	-5,3
86%	78%	-8,3
84%	78%	-6,4
79%	78%	-1,6
64%	64%	0,0
64%	52%	-12,0
59%	55%	-3,8
52%	54%	2,1
53%	45%	-8,3
41%	40%	-0,7
34%	34%	-0,1
28%	29%	1,0

TOTAL	49,2%	55,7%	6,5	50,4%	55,6%	5,3	54,3%	52,1%	-2,2
JUILLET / AOUT	79,1%	84,6%	5,5	78,9%	83,1%	4,2	73,2%	69,1%	-4,1
VACS SCOLAIRES (S28 A S35)	81,5%	87,6%	6,0	81,3%	86,1%	4,8	76,2%	71,4%	-4,7

ÉTÉ 2024

ANNECY MOUNTAINS SOURCES DU LAC



LES CATÉGORIES D'HÉBERGEMENTS



OBSERVATOIRE DE L'ACTIVITÉ TOURISTIQUE





LITS PRO = RÉSIDENCES DE TOURISME + HÔTELS + CAMPINGS

	ÉTÉ 2023	ÉTÉ 2024	ÉVOLUTIONS
NOMBRE DE LITS	8 260	7 768	-6,0%
PART D'ÉTRANGERS	44,7%	58,4%	13,7 pt(s)
TAUX DE REMPLISSAGE	36,7%	41,4%	4,6 pt(s)
TAUX DE REPONSE	82%	81%	

POIDS DES LITS SUR LE STOCK STATION

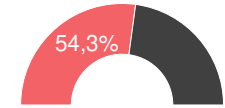

Date & N° sem.	ÉTÉ 2023	ÉTÉ 2024	ÉTÉ 2023	ÉTÉ 2024	EVO en %
27/04-03/05 S18	12%	13%	6 783	7 073	4,3%
04/05-10/05 S19 - Mai	11%	33%	6 504	18 167	179,3%
11/05-17/05 S20	24%	18%	14 133	9 588	-32,2%
18/05-24/05 S21	22%	28%	12 899	15 095	17,0%
25/05-31/05 S22	34%	37%	19 833	20 008	0,9%
01/06-07/06 S23 - Juin	32%	35%	18 421	18 906	2,6%
08/06-14/06 S24	29%	41%	16 490	22 035	33,6%
15/06-21/06 S25	32%	41%	18 468	22 300	20,7%
22/06-28/06 S26	37%	45%	21 436	24 734	15,4%
29/06-05/07 S27 - Juillet	43%	43%	25 054	23 140	-7,6%
06/07-12/07 S28	64%	60%	37 074	32 624	-12,0%
13/07-19/07 S29	70%	71%	40 696	38 872	-4,5%
20/07-26/07 S30	70%	72%	40 745	39 411	-3,3%
27/07-02/08 S31	72%	73%	41 694	39 450	-5,4%
03/08-09/08 S32 - Août	75%	74%	43 150	40 252	-6,7%
10/08-16/08 S33	74%	75%	42 939	40 531	-5,6%
17/08-23/08 S34	68%	74%	39 302	39 992	1,8%
24/08-30/08 S35	51%	64%	29 698	34 822	17,3%
31/08-06/09 S36 - Septembre	38%	50%	22 108	27 337	23,7%
07/09-13/09 S37	32%	43%	18 388	23 195	26,1%
14/09-20/09 S38	10%	31%	6 069	16 654	174,4%
21/09-27/09 S39	5%	9%	2 703	4 851	79,5%
28/09-04/10 S40 - Octobre	4%	2%	2 331	987	-57,7%
05/10-11/10 S41	4%	2%	2 275	1 130	-50,3%
12/10-18/10 S42	3%	2%	2 006	1 142	-43,1%

TOTAL	36,7%	41,4%	531 197	562 294	5,9%	EVOLUTION
JUILLET / AOÛT	65,4%	67,2%	340 350	329 092	-3,3%	
VACS SCOLAIRES (S28 A S35)	68,2%	70,3%	315 297	305 953	-3,0%	

ÉVOLUTION DES NUITÉES PAR PÉRIODES COMMERCIALES (EN %)

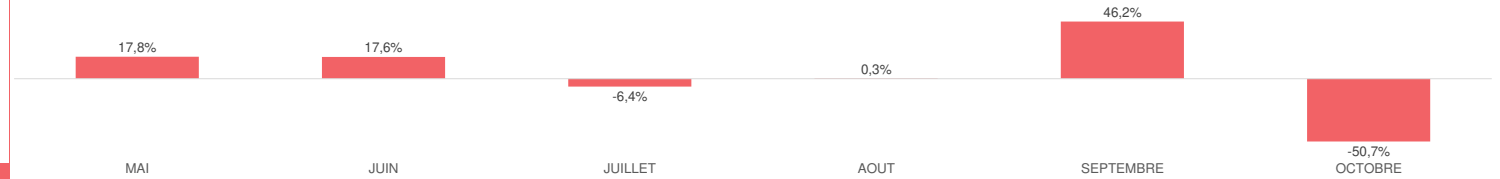

NOMBRE DE NUITÉES

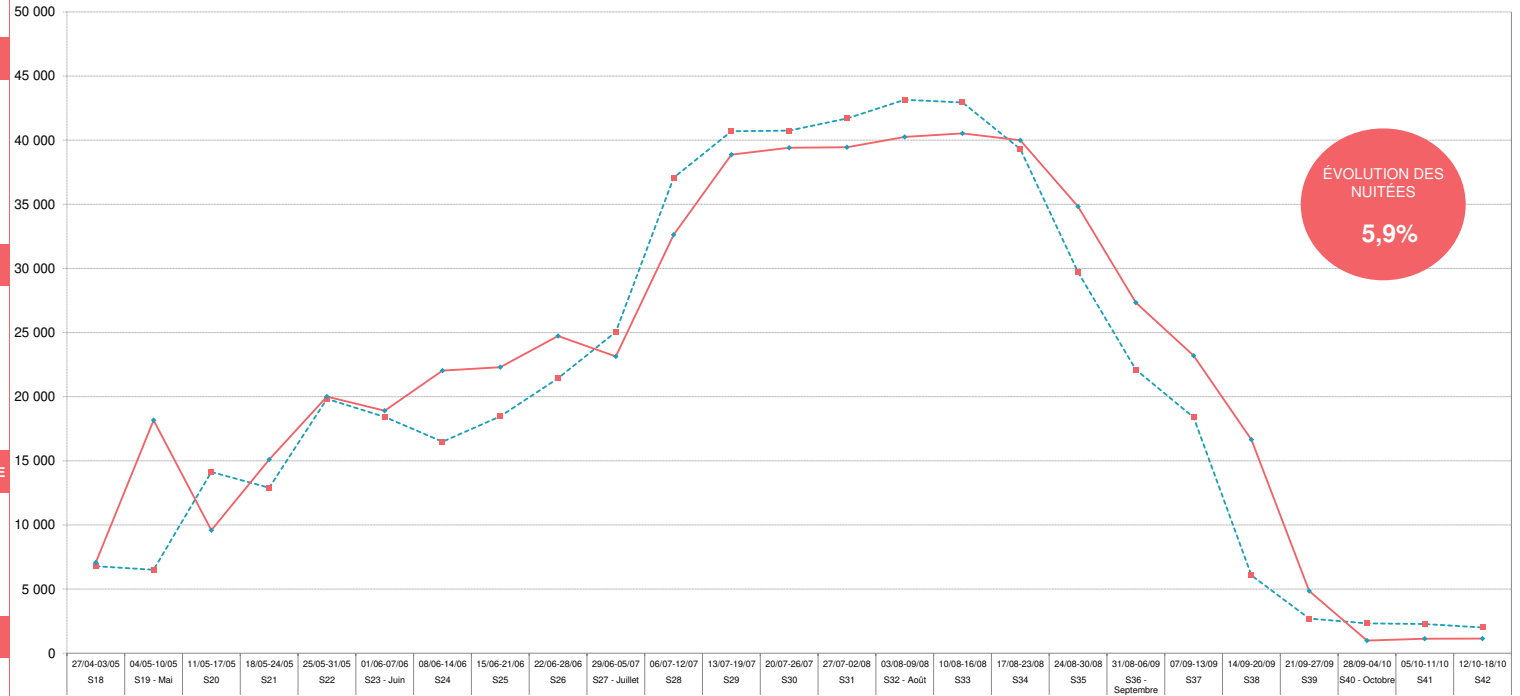

→ ÉTÉ 2023

→ ÉTÉ 2024

TAUX DE REMPLISSAGE

NUITÉES



	ÉTÉ 2023	ÉTÉ 2024	ÉVOLUTIONS
NOMBRE DE LITS	7 703	7 231	-6,1%
PART D'ETRANGERS	47,1%	61,1%	14,0 pt(s)
TAUX DE REMPLISSAGE	36,3%	41,7%	5,4 pt(s)
TAUX DE REPOSE	83%	81%	

POIDS DES LITS SUR LE STOCK PRO

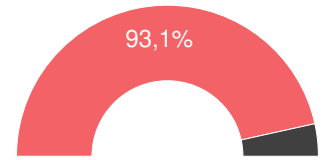

Date & N° sem.	ÉTÉ 2023	ÉTÉ 2024	ÉTÉ 2023	ÉTÉ 2024	EVO en %	
27/04-03/05 S18	10%	13%	5 435	6 375	17,3%	
04/05-10/05 S19 - Mai	10%	34%	5 322	17 451	227,9%	MAI
11/05-17/05 S20	23%	17%	12 299	8 386	-31,8%	24,8%
18/05-24/05 S21	21%	28%	11 307	14 173	25,3%	
25/05-31/05 S22	34%	37%	18 349	18 977	3,4%	
01/06-07/06 S23 - Juin	32%	35%	17 158	17 823	3,9%	
08/06-14/06 S24	27%	41%	14 699	20 793	41,5%	JUIN
15/06-21/06 S25	32%	41%	17 001	20 925	23,1%	20,3%
22/06-28/06 S26	37%	46%	19 902	23 198	16,6%	
29/06-05/07 S27 - Juillet	44%	44%	23 671	22 046	-6,9%	JUILLET
06/07-12/07 S28	64%	61%	34 509	30 784	-10,8%	-5,8%
13/07-19/07 S29	71%	73%	38 354	37 004	-3,5%	
20/07-26/07 S30	72%	74%	38 624	37 446	-3,0%	
27/07-02/08 S31	74%	74%	39 815	37 536	-5,7%	
03/08-09/08 S32 - Août	75%	75%	40 328	38 009	-5,7%	AOÛT
10/08-16/08 S33	74%	75%	39 982	38 048	-4,8%	0,9%
17/08-23/08 S34	69%	75%	37 427	37 778	0,9%	
24/08-30/08 S35	52%	65%	27 990	33 151	18,4%	
31/08-06/09 S36 - Septembre	38%	51%	20 695	25 992	25,6%	SEPTEMBRE
07/09-13/09 S37	31%	44%	16 829	22 070	31,1%	54,2%
14/09-20/09 S38	9%	31%	4 723	15 535	228,9%	
21/09-27/09 S39	3%	8%	1 526	3 919	156,8%	
28/09-04/10 S40 - Octobre	2%	0%	1 256	192	-84,7%	OCTOBRE
05/10-11/10 S41	3%	0%	1 456	59	-95,9%	
12/10-18/10 S42	2%	0%	1 197	8	-99,3%	-93,4%

TOTAL	36,3%	41,7%	489 856	527 678	7,7%	EVOLUTION
JUILLET / AOÛT	66,1%	68,4%	320 701	311 802	-2,8%	
VACS SCOLAIRES (S28 A S35)	68,9%	71,6%	297 029	289 756	-2,4%	

ÉVOLUTION DES NUITÉES PAR PÉRIODES COMMERCIALES (EN %)

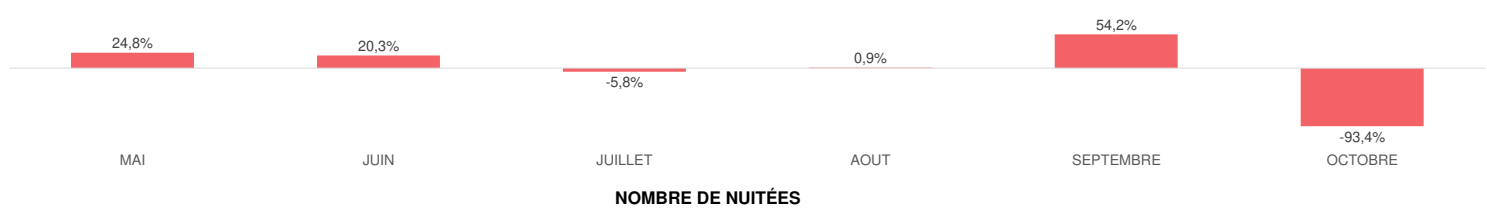

NOMBRE DE NUITÉES

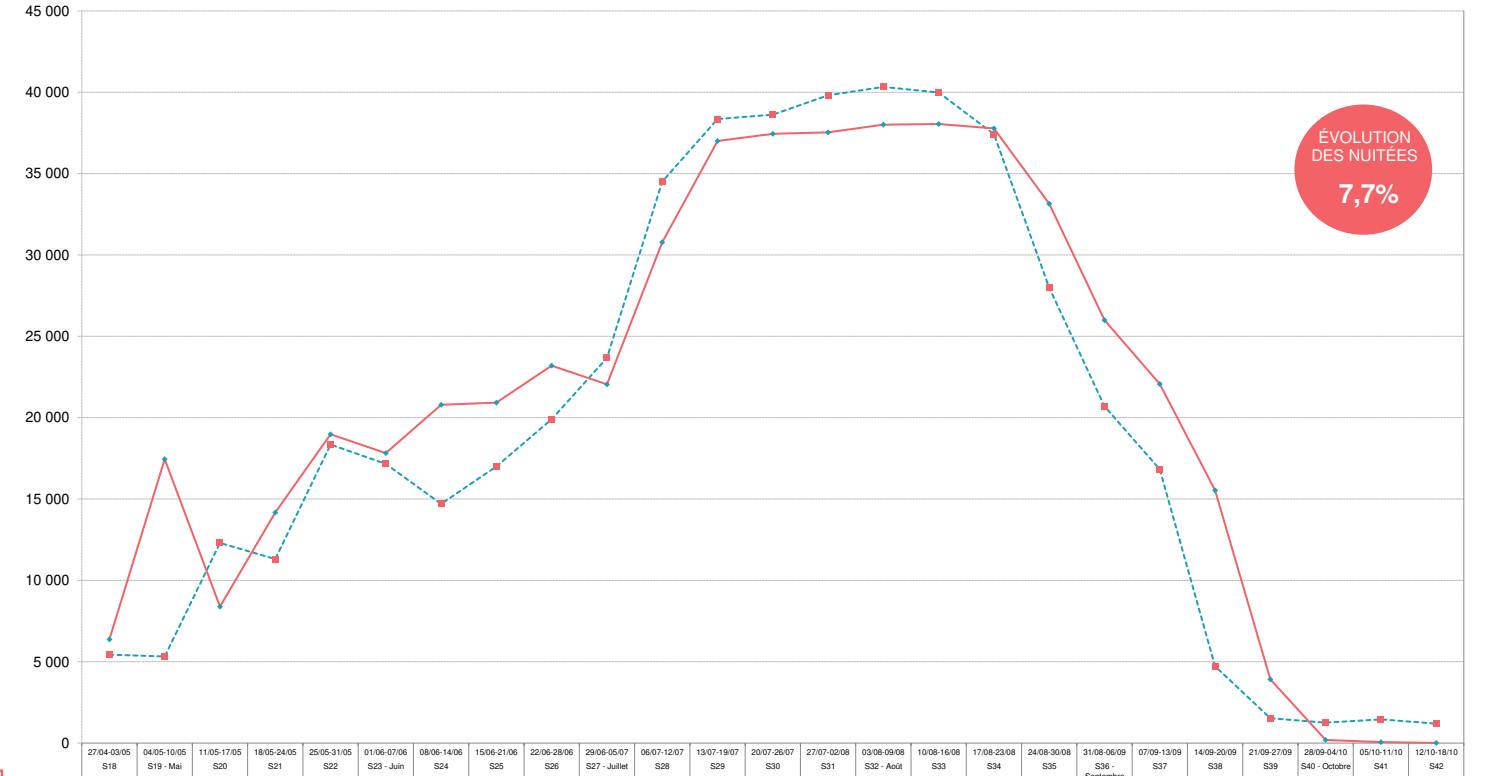

■ ÉTÉ 2023

--- ÉTÉ 2024

NOMBRE DE NUITÉES
PAR NATIONALITÉ
DES LITS PRO

ÉTÉ 2023

55,3% 44,7%



Date & N° sem.	FRANCE	ÉTRANGERS	TOTAL
27/04-03/05 S18	4 643	2 425	7 068
04/05-10/05 S19 - Mai	12 562	5 606	18 168
11/05-17/05 S20	5 760	3 806	9 566
18/05-24/05 S21	7 285	7 812	15 097
25/05-31/05 S22	8 318	11 667	19 984
01/06-07/06 S23 - Juin	9 530	9 327	18 857
08/06-14/06 S24	10 367	11 661	22 028
15/06-21/06 S25	9 892	12 408	22 300
22/06-28/06 S26	10 224	14 484	24 708
29/06-05/07 S27 - Juillet	9 558	13 562	23 120
06/07-12/07 S28	13 583	19 043	32 626
13/07-19/07 S29	13 393	25 472	38 865
20/07-26/07 S30	10 701	28 705	39 407
27/07-02/08 S31	9 510	29 933	39 444
03/08-09/08 S32 - Août	12 948	27 277	40 225
10/08-16/08 S33	16 423	24 105	40 528
17/08-23/08 S34	18 777	21 161	39 939
24/08-30/08 S35	16 016	18 731	34 748
31/08-06/09 S36 - Septembre	9 353	17 911	27 265
07/09-13/09 S37	11 044	12 074	23 118
14/09-20/09 S38	8 089	8 562	16 651
21/09-27/09 S39	3 073	1 774	4 848
28/09-04/10 S40 - Octobre	908	70	978
05/10-11/10 S41	943	184	1 127
12/10-18/10 S42	815	321	1 136
Total	233 720	328 083	561 803
Part de marché (sur les nuitées pro)	41,6%	58,4%	
Evolution nuitées N vs N-1	-20,4%	38,3%	

Part FR	Part étrangers
65,7%	34,3%
69,1%	30,9%
60,2%	39,8%
48,3%	51,7%
41,6%	58,4%
50,5%	49,5%
47,1%	52,9%
44,4%	55,6%
41,4%	58,6%
41,3%	58,7%
41,6%	58,4%
34,5%	65,5%
27,2%	72,8%
24,1%	75,9%
32,2%	67,8%
40,5%	59,5%
47,0%	53,0%
46,1%	53,9%
34,3%	65,7%
47,8%	52,2%
48,6%	51,4%
63,4%	36,6%
92,8%	7,2%
83,7%	16,3%
71,7%	28,3%
41,6%	58,4%

SAISON ESTIVALE 2024
ANNECY MOUNTAINS SOURCES DU LAC
LES MARCHÉS (NATIONALITÉS) DES LITS PRO

**LES NATIONALITÉS NE PRENNENT PAS EN COMPTE
CELLES DES PROPRIÉTAIRES**

2		1		3																			
Allemagne		Pays-Bas		Royaume Uni																			
UK	CH	NL	IT	BE	DE	USA	IRL	LU	ES	PORT	DK	FIN.	SW.	NOR.	HU	CZ	PL	RU	PECO	CAN	AUTRES		
267	164	932	98	250	465		7		36									8			198		
314	1 369	1 458	62	883	996			5	43			11						7			460		
298	858	1 016	43	500	805			7	25									7			247		
580	695	1 485	50	685	3 821	27	6		42									7			414		
1 664	581	2 502	68	1 154	4 863	77	20	78	71					8				7		13	561		
1 653	532	3 113	69	1 219	1 920	59	7		87		83			22						9	554		
1 564	993	4 185	150	922	2 946	42	72		61		175							14			536		
1 777	705	4 663	119	1 466	2 663	28	55		71		236		33							6	588		
2 701	1 049	4 761	43	990	3 564	41	80		347		261							44			603		
2 266	1 054	3 533	14	2 831	1 774	15	187	8	106	12	1 017	31	17	39				59	5		596		
1 421	1 289	7 705	24	3 929	2 218	24	271	10	114		1 582			7	7			20	7		414		
1 098	2 038	14 450	50	2 914	2 473	35	128		55		1 898		6	16		5	39	7			260		
2 706	1 693	19 679	35	1 876	1 756	43	41	5	98		449		11		70			7			236		
3 137	1 785	21 851	28	1 284	1 166	18			383		127			13	58			7			77		
4 256	1 794	18 450	112	860	1 272	18	11		263		59							7	22		154		
4 421	1 391	14 867	98	1 076	1 708	59	24		295		31	5		8				7	12	6	96		
5 864	715	10 375	104	1 077	2 382	22	27		431							7		7			150		
5 574	547	6 071	245	938	4 521				567		12				7	10	59	7			174		
2 232	958	5 663	13	812	7 100	35	40	37	529		85		9			50	58				289		
2 070	805	4 584	28	1 497	2 715		19		162		19		5					10			161		
1 730	981	2 052	10	833	2 260				123	73	13		23	20		12	69				363		
194	250	394	13	24	685	20			42		8							11			133		
	13				19				19												19		
			15	16	54	8			28											29	33		
				238	33																50		
47 788	22 256	153 787	1 489	28 274	54 182	571	994	150	3 997	85	6 056	47	104	134	142	84	383	97	34	63	7 366		
8,5%	4,0%	27,4%	0,3%	5,0%	9,6%	0,1%	0,2%	0,0%	0,7%	0,0%	1,1%	0,0%	0,0%	0,0%	0,0%	0,0%	0,1%	0,0%	0,0%	0,0%	1,3%		
113%	25%	39%	28%	11%	28%	97%	108%	-67%	39%	86%	42%	104%	10%	239%	273%	-26%	46%	###	-75%	1644%	-8%		

	ÉTÉ 2023	ÉTÉ 2024	ÉVOLUTIONS
NOMBRE DE LITS	1 911	2 049	7,2%
NUITÉES AU LIT	64	62	-3,8%
TAUX DE REMPLISSAGE	36,7%	35,3%	-1,4 pt(s)
TAUX DE REPONSE	93%	95%	



LITS PAP (DE PARTICULIER A PARTICULIER) = C2C + GITES



Date & N° sem.	ÉTÉ 2023	ÉTÉ 2024	ÉTÉ 2023	ÉTÉ 2024	EVO en %	
27/04-03/05 S18	23%	21%	3 096	2 992	-3,4%	
04/05-10/05 S19 - Mai	20%	25%	2 714	3 656	34,7%	MAI
11/05-17/05 S20	23%	25%	3 141	3 562	13,4%	16,3%
18/05-24/05 S21	23%	23%	3 136	3 364	7,3%	
25/05-31/05 S22	24%	25%	3 192	3 589	12,4%	
01/06-07/06 S23 - Juin	33%	30%	4 464	4 296	-3,8%	JUIN
08/06-14/06 S24	36%	36%	4 763	5 105	7,2%	5,5%
15/06-21/06 S25	33%	33%	4 469	4 684	4,8%	
22/06-28/06 S26	32%	34%	4 289	4 892	14,1%	
29/06-05/07 S27 - Juillet	34%	34%	4 515	4 935	9,3%	JUILLET
06/07-12/07 S28	43%	37%	5 737	5 318	-7,3%	1,0%
13/07-19/07 S29	53%	45%	7 058	6 397	-9,4%	
20/07-26/07 S30	48%	51%	6 378	7 324	14,8%	
27/07-02/08 S31	57%	53%	7 585	7 627	0,5%	
03/08-09/08 S32 - Août	58%	53%	7 816	7 583	-3,0%	AOUT
10/08-16/08 S33	57%	53%	7 611	7 553	-0,8%	1,8%
17/08-23/08 S34	53%	52%	7 155	7 529	5,2%	
24/08-30/08 S35	43%	43%	5 792	6 215	7,3%	
31/08-06/09 S36 - Septembre	43%	35%	5 815	5 082	-12,6%	SEPTEMBRE
07/09-13/09 S37	40%	37%	5 326	5 353	0,5%	-2,9%
14/09-20/09 S38	35%	37%	4 729	5 274	11,5%	
21/09-27/09 S39	36%	31%	4 849	4 399	-9,3%	
28/09-04/10 S40 - Octobre	27%	27%	3 658	3 863	5,6%	OCTOBRE
05/10-11/10 S41	23%	23%	3 049	3 263	7,0%	7,6%
12/10-18/10 S42	19%	19%	2 483	2 766	11,4%	

ÉVOLUTION DES NUITÉES PAR PÉRIODES COMMERCIALES (EN %)



NOMBRE DE NUITÉES

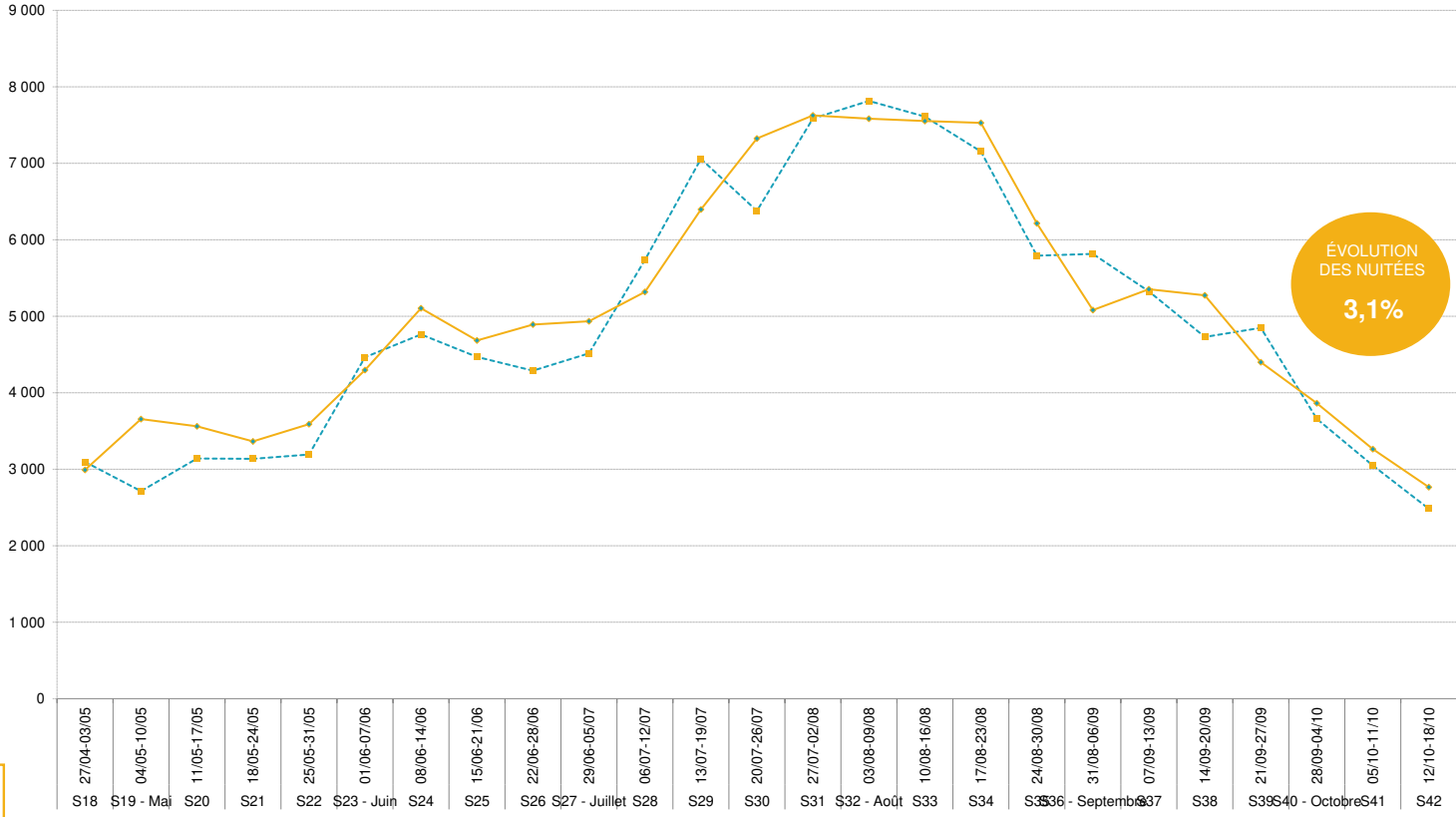

TOTAL	36,7%	35,3%	122 819	126 620	3,1%	EVOLUTION
JUILLET / AOÛT	49,5%	46,9%	59 647	60 481	1,4%	
VACS SCOLAIRES (S28 A S35)	51,5%	48,4%	55 132	55 546	0,8%	

— ÉTÉ 2023

— ÉTÉ 2024

ÉTÉ 2024

ANNECY MOUNTAINS SOURCES DU LAC



ANNEXES



OBSERVATOIRE DE L'ACTIVITÉ TOURISTIQUE





Campings : 81% de taux de réponse

CAMPING SANDAYA LA NUBLIERE
CAMPING LE POLE
CAMPING LA FERME
CAMPING CHAMP TILLET
CAMPING L'IDEAL
AIRE NATURELLE DU VAL TAMIE - LES COMBES
CAMPING LES FONTAINES
CAMPING INTERNATIONAL LE LAC BLEU
CAMPING LA RAVOIRE
CAMPING LA RECORBAZ
CAMPING LE TAILLEFER
AIRE DE CAMPING-CAR LATHUILE
AIRE DE CAMPING CAR DOUSSARD
CAMPING FERME DE LA SERRAZ

Rép	N. Rép
X	
X	
X	
X	
X	
X	
X	
X	
X	
X	
X	
X	
	X
	X
	X
	X
	X
	X



Gites : 16% de taux de réponse

REFUGE LA HAUT
REFUGE SHELTERS EXPERIENCE
GITE AUBERGE LA FERME DE PONTGIBAUD
REFUGE DE LA SERVAZ
GITE DU VAL DE TAMIE - LES COMBES
REFUGE DE LA COMBE - ALPAGE DE LA THUILE

Rép	N. Rép
X	
X	
	X
	X
	X
	X



Hôtels : 55% de taux de réponse

HOTEL AU GAY SEJOUR
HOTEL FLORIMONT
HOTEL DE GENEVE
HOTEL DU PARC - MANOIR DU BARON BLANC
HOTEL ARCALOD

Rép	N. Rép
X	
X	
X	
	X
	X



Résidences : 100% de taux de réponse

RESIDENCE VACANCEOLE LE BIRDIE

Rép	N. Rép
X	

VOTRE RÉFÉRENT G2A

ANNECY MOUNTAINS SOURCES DU LAC



Référente de la Station : Camille HUYGENS

Consultante

Mail : camille.huygens@g2a-consulting.fr

Traitement Statistiques : Théo BERMOND

Chargé d'Études Statistiques



Hôtel d'entreprise Saturne
Parc D'activités Alpespace
50 voie Albert Einstein
73800 FRANCIN - PORTE DE SAVOIE



www.g2a-consulting.fr

